PARQUE ECOLÓGICO LAGO DE TEXCOCO

GOBIERNO DE MÉXICO

MEDIO AMBIENTE
SECRETARÍA DE MEDIO AMBIENTE Y RECURSOS NATURALES

CONAGUA
COMISIÓN NACIONAL DEL AGUA

Objetivo:

Recuperar 12,200 ha como zona de restauración ecológica con espacios de uso público, en beneficio de todos los habitantes del Valle de México y en particular de su población más vulnerable

Ejes de Acción PELT

1

Protección ambiental para la zona

2

Apertura en 2021 con eventos públicos

3

Acciones para uso público permanente

Ejes de Acción PELT

1 **Protección ambiental para la zona**

12,200 ha

Instrumentos de Política Ambiental para la protección, restauración y conservación

1. **Zona de restauración ecológica**
   - Instrumento: Decreto presidencial
   - Fundamento legal: LGEEPA, artículos 78 y 78 bis

2. **Áreas de Refugio para Proteger Especies Acuáticas**
   - Instrumento: Acuerdo Secretarial
   - Fundamento legal: LGVS, artículos 65-69

Ejes de Acción PELT

2 Apertura en 2021 con eventos públicos

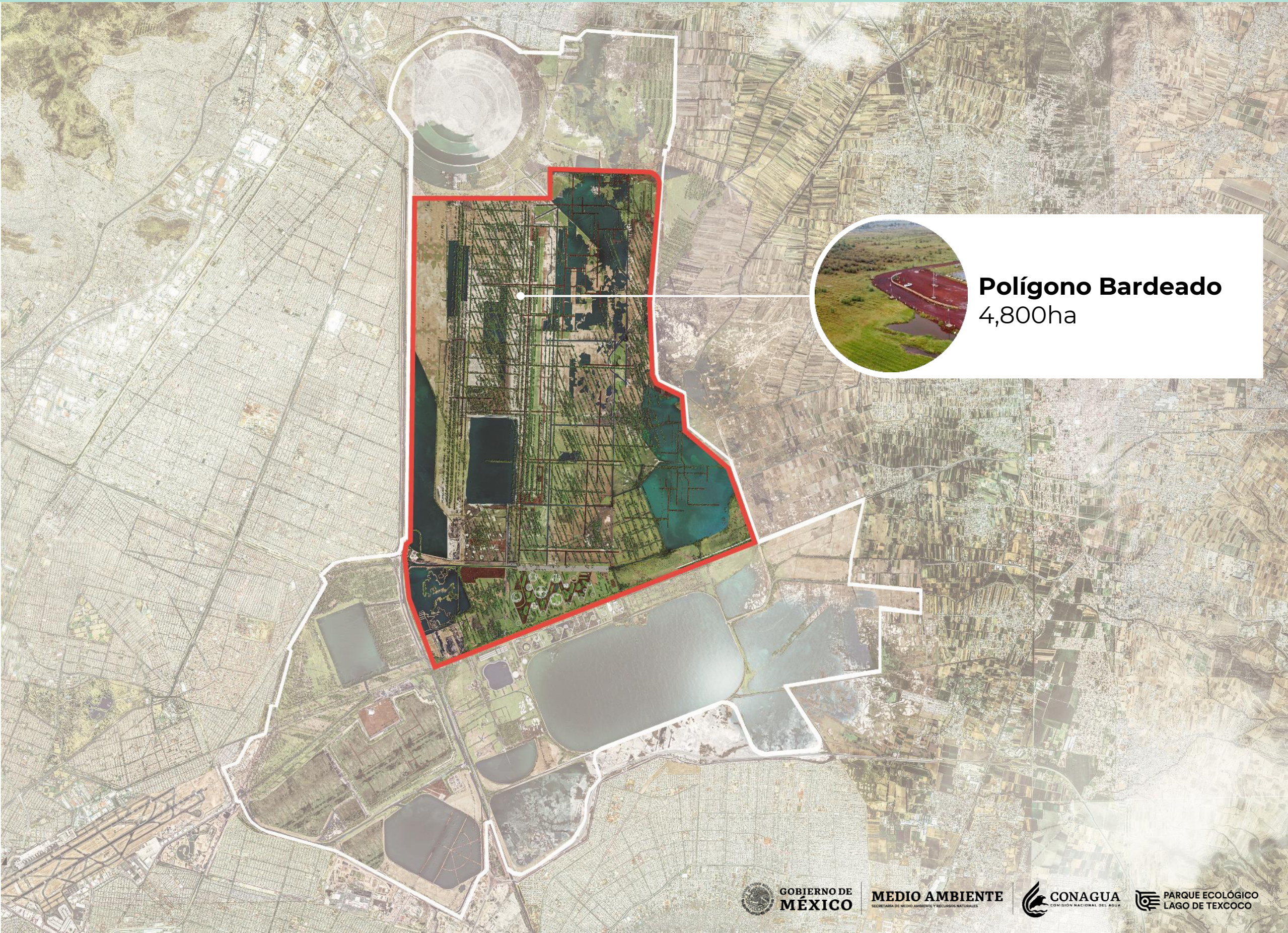
Polígono Bardeado
4,800ha
GOBIERNO DE MÉXICO
MEDIO AMBIENTE
SECRETARÍA DE MEDIO AMBIENTE Y RECURSOS NATURALES
CONAGUA
COMISIÓN NACIONAL DEL AGUA
PARQUE ECOLÓGICO LAGO DE TEXCOCO

Ejemplos de eventos públicos para la apertura en 2021

Carreras y caminatas

Actividades físicas grupales

Ciclismo

Competencias De obstáculos

Zonas para patinetas

Picnic

Circuitos para patines

Observación de flora y fauna

Volar papalotes

Actividades educativas

Visitas al vivero

Festivales

Conciertos

Espectáculos

Cine al aire libre

Ejes de Acción PELT

3 Acciones para uso público permanente

A

Restauración ambiental

- **Zonas de reserva biocultural**
  Coberturas vegetales
  Barreras rompe vientos
  Forestación general
- **Infraestructura**
  Estructura para la reproducción de vegetación halófila (Vivero)

B

Cuerpos de agua

- **Lagunas y humedales con acceso público**
  Lago Nabor Carrillo
  Ciénega de San Juan
  Laguna Xalapango
  Laguna Texcoco Norte
  Laguna Recreativa
- **Cuerpos de agua para regulación hidrológica**
  Casa Colorada
  Patitos
  Drenes y canales

C

Equipamiento deportivo y social

- **Parque Deportivo**
- **Perímetros de Cuerpos de agua**
  Lago Nabor Carrillo
  Laguna Recreativa
- **Módulos de servicios de emergencia**

Acciones			Superficie intervenida(ha)
Polígono Bardeado			
A		Cuerpos de agua para regulación hidráulica	483.90
		Lagunas y humedales con acceso público	694.50
B		Zona de Reserva biocultural	3,239.10
C		Parque con equipamiento social y deportivo	382.50
Polígono Nabor Carrillo			
A		Cuerpos de agua con acceso público	925.00
B		Zona de Reserva biocultural	30.00
C		Parque con equipamiento social y deportivo	142.70
		SUPERFICIE INTERVENIDA	**5,897.70**

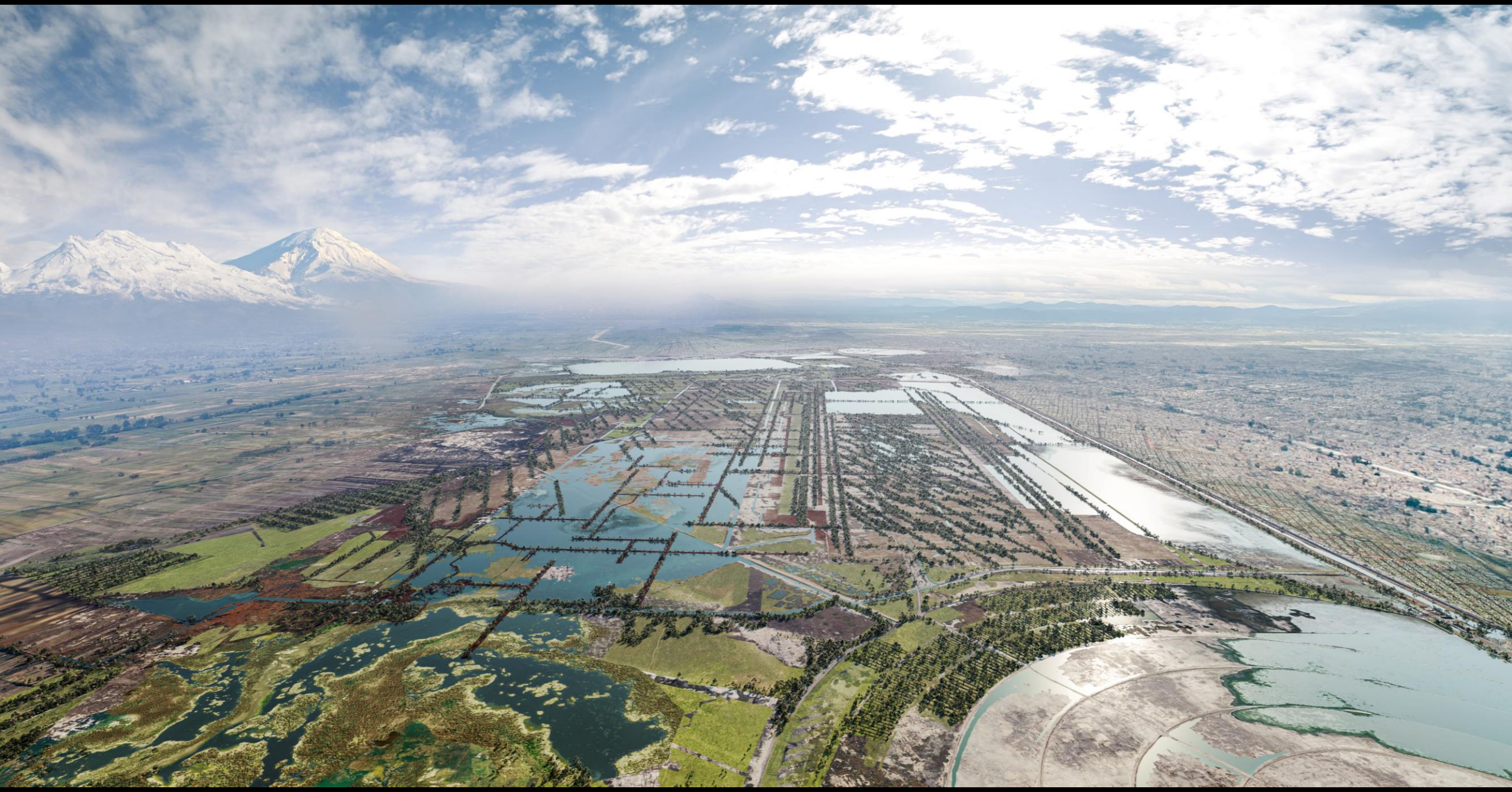

GOBIERNO DE MÉXICO | MEDIO AMBIENTE SECRETARÍA DE MEDIO AMBIENTE Y RECURSOS NATURALES | CONAGUA COMISIÓN NACIONAL DEL AGUA | PARQUE ECOLÓGICO LAGO DE TEXCOCO

GOBIERNO DE MÉXICO | MEDIO AMBIENTE SECRETARÍA DE MEDIO AMBIENTE Y RECURSOS NATURALES | CONAGUA COMISIÓN NACIONAL DEL AGUA | PARQUE ECOLÓGICO LAGO DE TEXCOCO

GOBIERNO DE MÉXICO | MEDIO AMBIENTE
SECRETARÍA DE MEDIO AMBIENTE Y RECURSOS NATURALES | CONAGUA
COMISIÓN NACIONAL DEL AGUA | PARQUE ECOLÓGICO LAGO DE TEXCOCO

PARQUE ECOLÓGICO LAGO DE TEXCOCO

GOBIERNO DE MÉXICO

MEDIO AMBIENTE
SECRETARÍA DE MEDIO AMBIENTE Y RECURSOS NATURALES

CONAGUA
COMISIÓN NACIONAL DEL AGUA